

# Pays Loudunais

Bulletin d'informations - septembre 2021



Chères Loudunaises,  
chers Loudunais,

Après le renouvellement des équipes municipales au printemps 2020, la Communauté de communes du Pays Loudunais souhaite engager l'élaboration d'un Projet de territoire, véritable document stratégique de référence formalisant l'ambition du Pays Loudunais pour les prochaines années.

Ce document de référence, issu d'une large concertation, contribue à mettre en place un projet commun d'intérêt local, à l'échelle de notre bassin de vie.

Cette démarche de concertation invite chacun à questionner nos priorités et imaginer le monde de demain.

Quels enseignements tirer des évolutions sociales et sociétales ?

Quelle qualité de vie souhaitons-nous pour les années à venir ? Quelles sont les actions prioritaires à développer ?

Autant de questions que nous allons aborder ensemble dans les prochaines semaines avec notamment une concertation menée auprès de tous les Loudunais. Je vous invite à découvrir dans ce document la démarche et les différentes étapes de construction de ce projet de territoire pour le Pays Loudunais.

Joël DAZAS,  
Président de la Communauté  
de communes du Pays Loudunais

Avec le soutien de



## PROJET DE Territoire



Tous acteurs  
de notre territoire !

# Définir aujourd'hui les enjeux de demain

L'élaboration du projet de territoire est une démarche inédite pour le Pays Loudunais ; c'est l'occasion de donner un nouveau souffle au projet communautaire. Le projet de territoire est l'expression de l'ambition du territoire ; c'est la volonté d'affirmer les liens forts entre tous les acteurs : élus, collectivités, acteurs socio-économiques, habitants... Il traduira une volonté politique commune fondée sur ce qui constitue le Pays Loudunais aujourd'hui et décrit ce que nous voulons pour demain.

## Ce document permettra de définir les politiques communautaires à l'horizon 2026 et au-delà :

- > il abordera toutes les politiques actuellement mises en œuvre par la Communauté de communes et identifiera celles qui pourraient l'être demain,
- > il présentera les engagements et les actions concrètes que mènera la Communauté de communes avec l'ensemble des acteurs du territoire.



## > QU'EST-CE QU'UN PROJET DE TERRITOIRE ?

Le Projet de Territoire a pour objectif de **fédérer avec les acteurs économiques, institutionnels et les habitants**, dans une démarche partagée. Il vise à conduire un diagnostic du territoire en mobilisant les acteurs de celui-ci (*économiques, associatifs, citoyens*) et les partenaires institutionnels (*État, Région, Département*), et à déterminer une stratégie territoriale en identifiant des orientations et en les priorisant. C'est donc un travail **prospectif et stratégique** qui vise à **définir les enjeux du territoire**, pour mieux orienter ses choix et assurer la cohérence entre des domaines d'actions, de manière à promouvoir des projets d'aménagement et de développement, sur des thématiques variées. C'est un véritable projet commun (*maires, conseillers communautaires, acteurs socio-économiques et partenaires institutionnels*) d'intérêt local.

## > TROIS ÉTAPES DE CONSTRUCTION

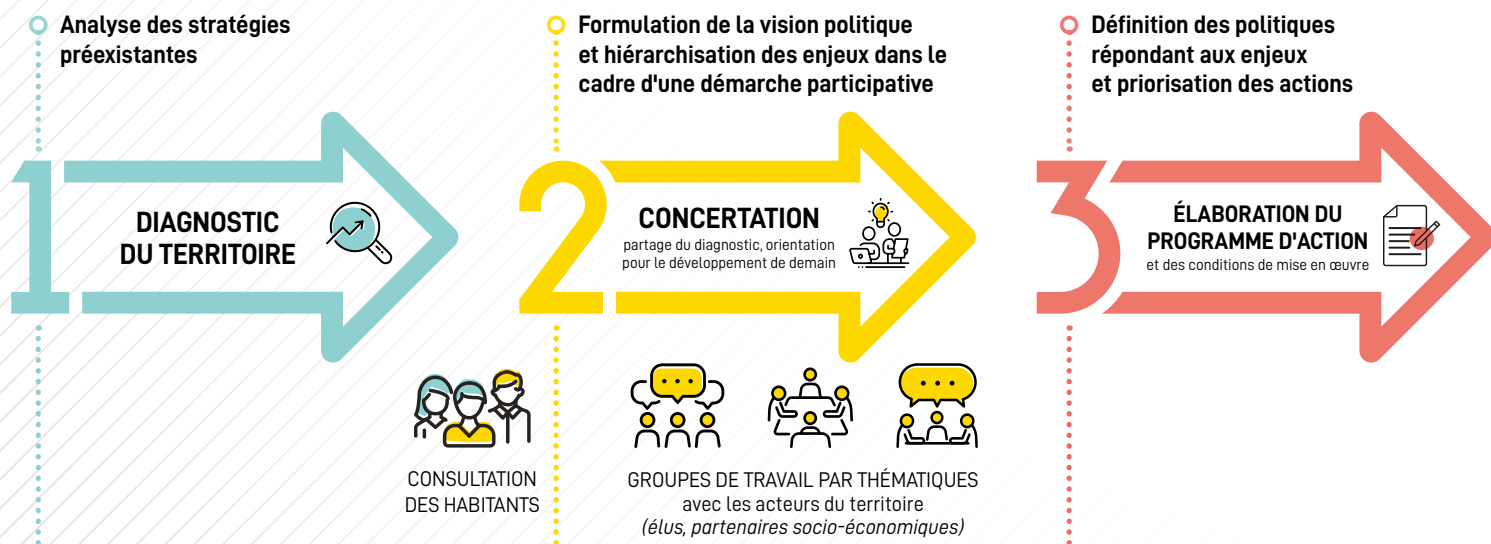

# Le Projet de Territoire

DU PAYS LOUDUNAIS

**S'ÉCRIT AVEC VOUS, NOUS, TOUS !**

Pour que chacun puisse se projeter dans un territoire agréable à vivre, la Communauté de communes propose aux habitants d'exprimer, à travers ce questionnaire, leur perception de leur cadre de vie, leurs priorités et leurs propositions pour l'avenir, leur vie quotidienne : les services publics, les mobilités, le développement économique, l'emploi et la formation, l'éducation, mais aussi la santé, le sport, la culture, l'environnement, l'alimentation...

Participer à cette enquête ne prendra que quelques minutes ; l'avis du plus grand nombre est précieux et viendra enrichir le Projet pour un territoire agréable à vivre !

## > PARTICIPEZ À L'ÉLABORATION DU PROJET DE TERRITOIRE

LA CONSULTATION SE FAIT DU **22 SEPTEMBRE AU 22 OCTOBRE 2021**

**Réponse au questionnaire en ligne sur [WWW.PAYS-LOUDUNAIS.FR](http://WWW.PAYS-LOUDUNAIS.FR)**

Rubrique : **Pays Loudunais > Projet de territoire**

*Pour les personnes qui ont des difficultés à répondre en ligne, une version papier est disponible en mairie (questionnaire à renvoyer à la CCPL).*

## Votre perception du territoire

👉 **Donnez quatre avantages de vivre dans le Pays Loudunais**

1. ....
2. ....
3. ....
4. ....

👉 **Donnez quatre inconvénients de vivre dans le Pays Loudunais**

1. ....
2. ....
3. ....
4. ....

👉 **Selon vous, quelles sont les priorités pour préparer le Pays Loudunais de demain ?**

*(Vous pouvez cocher 5 propositions au maximum)*

- |                                                                                                                                      |                                                                                                                                                                         |
|--------------------------------------------------------------------------------------------------------------------------------------|-------------------------------------------------------------------------------------------------------------------------------------------------------------------------|
| <input type="checkbox"/> La préservation et la qualité de l'environnement                                                            | <input type="checkbox"/> L'amélioration de l'offre et des services à la petite enfance                                                                                  |
| <input type="checkbox"/> La promotion des circuits courts pour une alimentation locale de qualité                                    | <input type="checkbox"/> Un accès pour tous au numérique et à ses usages                                                                                                |
| <input type="checkbox"/> L'appui aux entreprises <i>(accueil, recherche de locaux, développement/innovation, mise en réseaux...)</i> | <input type="checkbox"/> Une nouvelle organisation scolaire et périscolaire pour la réussite des enfants                                                                |
| <input type="checkbox"/> Le développement d'une offre locale de formation adaptée aux besoins des entreprises et artisans            | <input type="checkbox"/> La création de lieux adaptés à une nouvelle organisation du travail <i>(espaces de co-working, tiers-lieux, aide au travail à domicile...)</i> |
| <input type="checkbox"/> Le développement d'actions et de lieux pour la jeunesse                                                     | <input type="checkbox"/> La transition énergétique, le développement des énergies renouvelables                                                                         |
| <input type="checkbox"/> Le développement de l'offre d'activités culturelles, sportives, de loisirs...                               | <input type="checkbox"/> L'amélioration des conditions de déplacement/mobilité sur le territoire pour faciliter l'accès à tous les actes de la vie quotidienne          |
| <input type="checkbox"/> Le développement de l'activité touristique                                                                  | <input type="checkbox"/> Le renforcement des services de santé et de prévention                                                                                         |
| <input type="checkbox"/> Le commerce de proximité à Loudun et dans les communes du territoire                                        | <input type="checkbox"/> Une offre de logement diversifiée et de qualité                                                                                                |
| <input type="checkbox"/> L'intergénérationnel, l'offre de services aux seniors                                                       |                                                                                                                                                                         |

🔗 Pour vous, quelles valeurs le Pays Loudunais doit-il porter demain ? (exemple : la solidarité, la proximité, l'innovation, la qualité...)

.....

.....

.....

🔗 Des exemples de projets concrets qu'il faudrait mettre en œuvre selon vous ?

.....

.....

.....

🔗 Vous avez une remarque, une suggestion pour l'avenir du territoire, partagez-la ! (question ouverte)

.....

.....

.....

On y est presque !

Les dernières questions qui suivent nous permettront d'en apprendre un peu plus sur vous, afin de mieux comprendre vos réponses, tout en garantissant votre anonymat...

🔗 Vous êtes ?

- Femme       Homme       Ne se prononce pas

🔗 Votre classe d'âge

- 15/19 ans       20/29 ans       30/44 ans  
 45/74 ans       +75 ans       Ne se prononce pas

🔗 Votre commune de résidence :

🔗 Votre catégorie socio-professionnelle :

- Scolaire / étudiant       Chef d'entreprise  
 Ouvrier       Retraité  
 Employé       Demandeur d'emploi  
 Cadre       Ne se prononce pas  
 Profession libérale

🔗 Avez-vous un engagement citoyen ?

- Élu local       Acteur associatif       Représentant syndical

Merci pour votre participation !

## Communauté de communes du Pays Loudunais

2 rue de la Fontaine d'Adam - BP 30004 - 86200 LOUDUN

Courriel : [contact@pays-loudunais.fr](mailto:contact@pays-loudunais.fr)

Tél. 05 49 22 54 02

[www.pays-loudunais.fr/](http://www.pays-loudunais.fr/) rubrique Pays Loudunais > Projet de territoire

Avec le soutien de



AGENCE  
NATIONALE  
DE LA COHÉSION  
DES TERRITOIRES

